MAPA DE ROTA DE TRANSPORTE ESCOLAR

GOVERNO DO ESTADO DO ESPÍRITO SANTO
Secretaria da Educação

Responsável Giselly Rezende Vieira Data: 12/06/2025

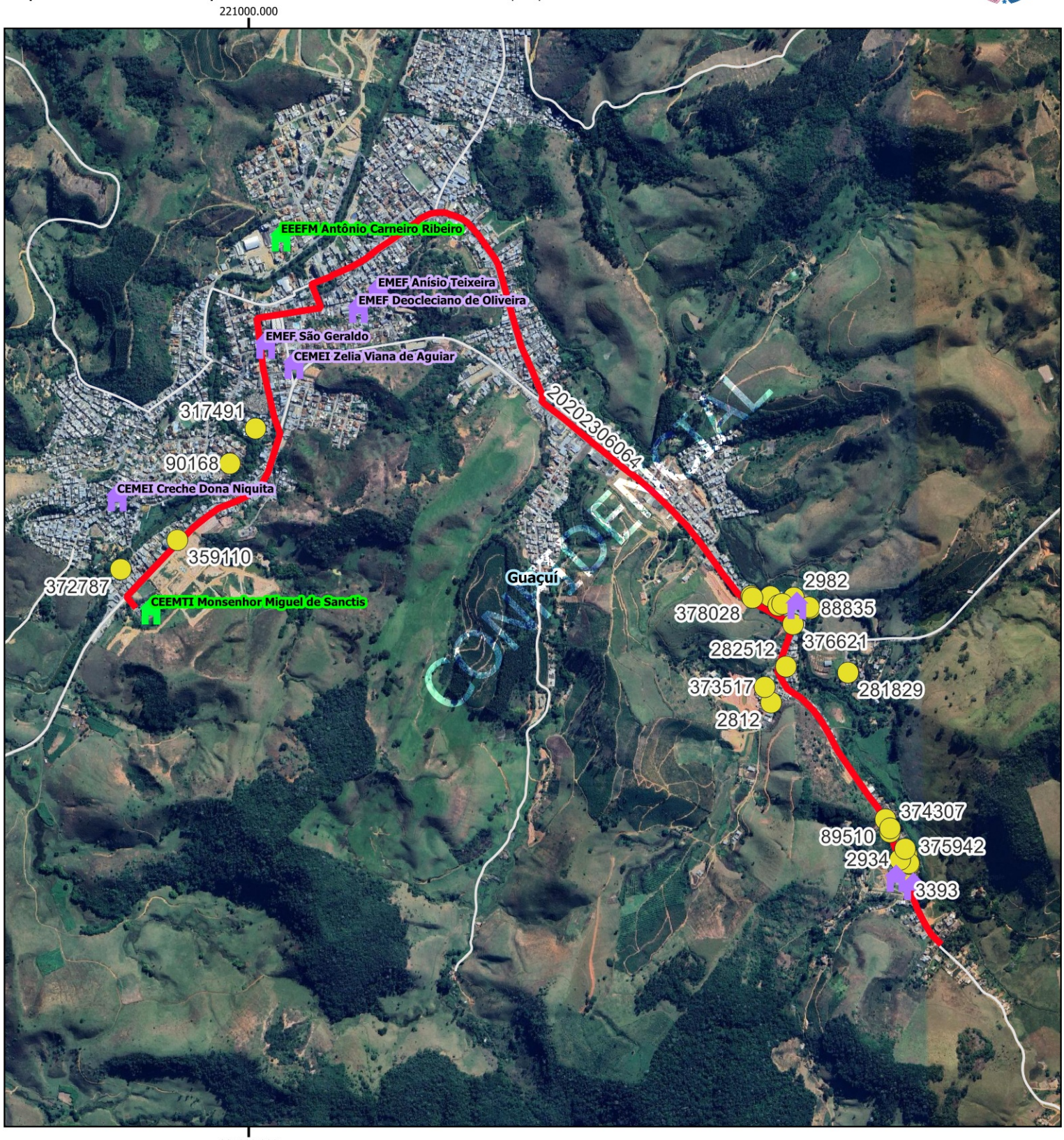


Legenda

Escolas

Estadual

Municipal

alunos_estaduais

rotas_sedu [84]

Estradas_Vicinais

Google Satellite

Limite_Municipal_2018

| GUACUI | | | |
|---|---|---|---|
| Escola: CEEFMTI MONSENHOR MIGUEL DE SANCTIS | | | |
| Código | 20202306064 | Tipo: TR | Turno: N |
| Alunos: | Estado:27 | Município: 0 | Total: 27 | Máximo* 27 |
| Quilometragem Ida: 6.4 | Volta: 6.4 | Ap*: 0 | Total*: 12.8 | |
| Versão: 21 | Horários | Entrada:19:00 | Saída: 22:10 | |

Projeção Universal Transversa de Mercator / Origem da quilometragem no Equador e Meridiano Central acrescidas as constantes 10.000 km e 500 km respectivamente / Datum:

Nome do roteiro

SANTA CATARINA X EMEF EUGÊNIO PAIXÃO X CEEFMTI MONSENHOR MIGUEL DE SANCTIS